Ordine Ingegneri Venezia

FONDAZIONE INGEGNERI VENEZIANI

CORSO FAD SINCRONA LA LEGISLAZIONE SUGLI IMPIANTI - DALLA L. 46/90, AL D.M 37/2008 FINO AL D.M. 130/2025 - MODULO I

Valevole ai fini del riconoscimento dei crediti per CSE e CSP- RSPP e ASPP.
Il corso è valido per l'adempimento dell'obbligo formativo quinquennale dei coordinatori previsto dall'allegato XIV del D.Lgs. 81/2008

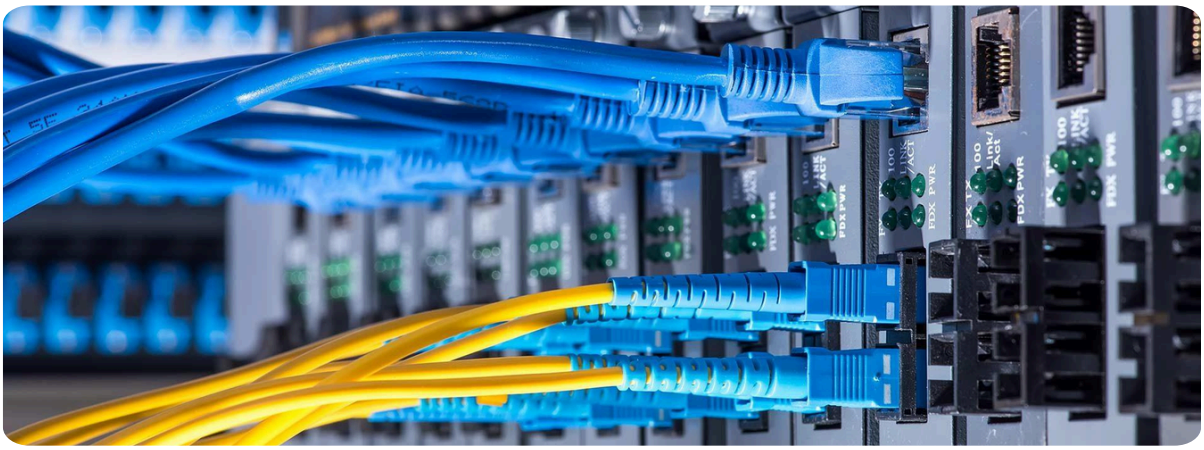

L'Ordine degli Ingegneri della Città Metropolitana di Venezia e la Fondazione Ingegneri Veneziani organizzano il corso FAD Sincrona "LA LEGISLAZIONE SUGLI IMPIANTI - DALLA L. 46/90, AL D.M 37/2008 FINO AL D.M. 130/2025 - MODULO I " che si terrà il giorno **15 aprile 2026** dalle ore **14.00** alle ore **18.00**.

DOCENTE

Ing. Gianmario TREZZI

PROGRAMMA

- Le principali disposizioni legislative impiantistiche con gli ultimi aggiornamenti:

(L. 46-1990, DPR 447/1991, DM 20/2/1992, L.266/1997, L 17/2007 art.3).
(DM 37/2008, L 133/2008, DM 19/5/2010, L 107/2015, DM 192/2022, DM 130/2025).
(DPR 462/2001, Dlvo 81/2008).

- Le tipologie d'impianto considerate

PER RICEVERE L'ATTESTATO DI FREQUENZA AL CORSO E' NECESSARIO IL SUPERAMENTO DELLA VERIFICA FINALE DI APPRENDIMENTO.

Per essere ammessi alla verifica finale di apprendimento, per ottenere l'attestato di frequenza e per il riconoscimento dei crediti formativi NON sono concesse in alcun caso assenze anche parziali.

PER IL COLLEGAMENTO IN STREAMING È NECESSARIO AVERE UNA CONNESSIONE INTERNET ADEGUATA E UTILIZZARE GOOGLE CHROME.

La Fondazione Ingegneri Veneziani si riserva di annullare l'evento in caso di insufficienti adesioni.

CREDITI FORMATIVI
SOLO PER GLI INGEGNERI ISCRITTI ALL'ORDINE DI VENEZIA

Il rilascio dell'attestato di frequenza darà diritto agli Ingegneri iscritti all'Ordine degli Ingegneri della Città Metropolitana di Venezia ad acquisire **4 CFP.** La partecipazione al corso in oggetto è riservata agli iscritti all'**Ordine degli Ingegneri della Città Metropolitana di Venezia.**

Potranno inoltre partecipare **SENZA IL RICONOSCIMENTO DEI CREDITI FORMATIVI eventuali altri ingegneri e professionisti**, iscritti e non ad Ordini e Collegi professionali.

Per iscriversi all'evento è necessario che il professionista interessato sia utente della Fondazione Ingegneri Veneziani. Iscrizione gratuita al seguente sul sito *www.ordineingegneri.ve.it.*
Per maggiori informazioni si prega di contattare la Segreteria allo 041.7790577.

L'accettazione dell'adesione da parte dell'Ordine e della Fondazione sarà comunque sempre discrezionale e quindi non automatica

COSTI

- **€ 60,00 + IVA** (Tot. € 73,20);
- **€ 30,00 + IVA** (Tot. € 36,60) quota ridotta del 50% per i "giovani Ingegneri" iscritti all'Ordine di Venezia (per "giovani Ingegneri" si intendono gli Ingegneri iscritti all'Ordine da meno di tre anni).